

Office 365 in der Unified Platform

Ralf Riethmüller
KUMAVISION AG



TECH & INNOVATION LAB

DIGITAL ENTERPRISE 365

EVOLUTION OF YOUR COMPANY BEGINS WITH A DIGITAL CHOICE

Agenda

01

Office365 – ein Überblick

Office365 Apps und Lizenzierungsmodelle

02

Unified Platform

“Backrezept mit Zutaten aus der Unified Platform

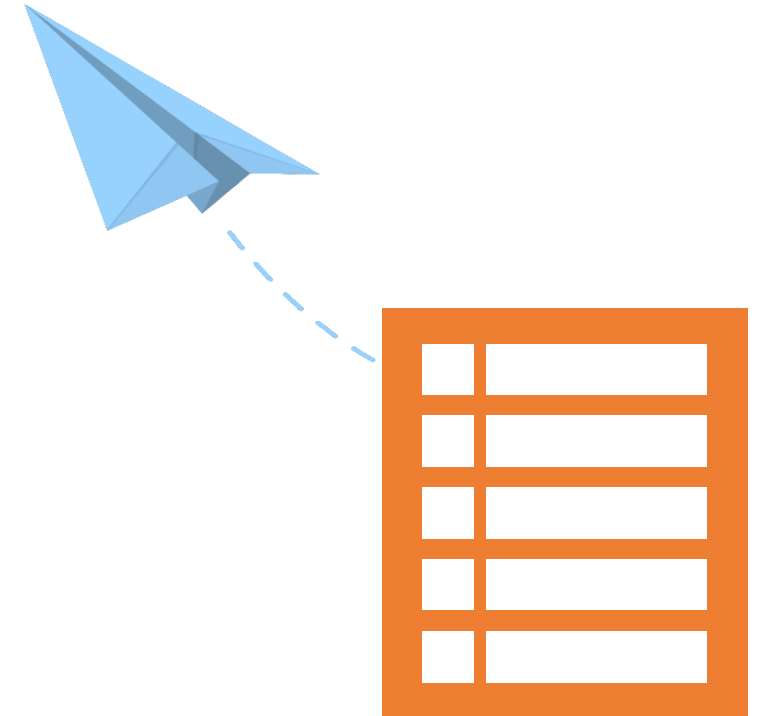

Office 365 ein Überblick

Microsoft Office 365 ist ein **cloudbasierter Dienst**, der zur Erfüllung Ihrer Organisationsanforderungen in Bezug auf Sicherheit, Zuverlässigkeit und Benutzerproduktivität konzipiert wurde.



Die Office 365 Welt

(App Verfügbarkeit abhängig vom Lizenztyp)



Lizenzmodelle

	Business			Enterprise			
	Business	Essentials	Premium	Pro Plus	E1	E3	E5
Benutzer	Max 300	Max 300	Max 300	Unbegrenzt	Unbegrenzt	Unbegrenzt	Unbegrenzt
Preis	8,80 €	4,20 €	10,50 €	12,80 €	6,70 €	19,70 €	34,40 €
Office Online	X	X	X	X	X	X	X
Office Anwendung	X		X	X		X	X
SharePoint		X	X		X	X	X
Exchange		X	X		X	X	X
Terminalserver				X	X	X	X
Phonesystem				+	+	+	X
Power BI Pro				+	+	+	X
Anwendungen							

Backrezept Unified Platform

Man nehme...

- 200 Gramm Office365
 - 500 Gramm Dynamics365 Business Central
 - ½ Liter Dynamics365 for Sales
 - 100 Gramm Power App
 - 1 Brise Flow
 - 1 Päckchen Power BI
-
- Alle Zutaten zusammen rühren (integrieren) und in einer Kuchenform (Platform) bei 180 Grad backen



Zutat: Microsoft Office365

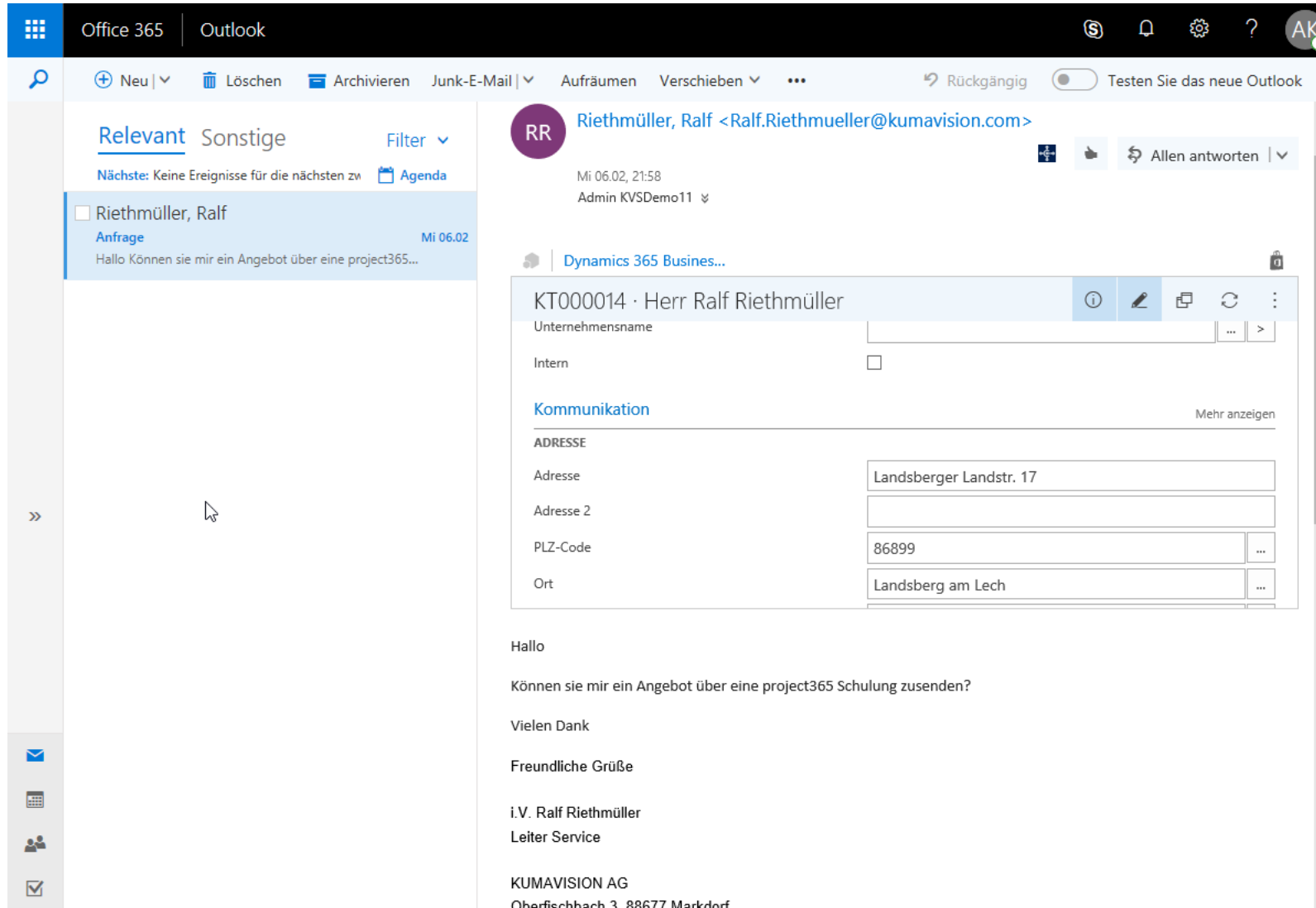

The screenshot shows the Outlook web interface. The top navigation bar includes 'Office 365' and 'Outlook'. The main area is divided into a left sidebar with a search bar and a list of items, and a main content area. The selected item is an email from Ralf Riethmüller. The email content includes a subject line 'Dynamics 365 Busines...', a recipient field 'KT000014 · Herr Ralf Riethmüller', and a form for address details. The email body contains a message in German asking for a project365 training offer.

Office 365 Outlook

Neu | Löschen | Archivieren | Junk-E-Mail | Aufräumen | Verschieben | Rückgängig | Testen Sie das neue Outlook

Relevant Sonstige Filter

Nächste: Keine Ereignisse für die nächsten zw Agenda

Riethmüller, Ralf
Anfrage Mi 06.02
Hallo Können sie mir ein Angebot über eine project365...

Riethmüller, Ralf <Ralf.Riethmueller@kumavision.com>
Mi 06.02, 21:58
Admin KVSDemo11

Dynamics 365 Busines...

KT000014 · Herr Ralf Riethmüller

Unternehmensname
Intern

Kommunikation Mehr anzeigen

ADRESSE

Adresse Landsberger Landstr. 17
Adresse 2
PLZ-Code 86899
Ort Landsberg am Lech

Hallo

Können sie mir ein Angebot über eine project365 Schulung zusenden?

Vielen Dank

Freundliche Grüße

i.V. Ralf Riethmüller
Leiter Service

KUMAVISION AG
Oberfischbach 3 88677 Markdorf



Zutat: Microsoft Dynamics 365 for Sales

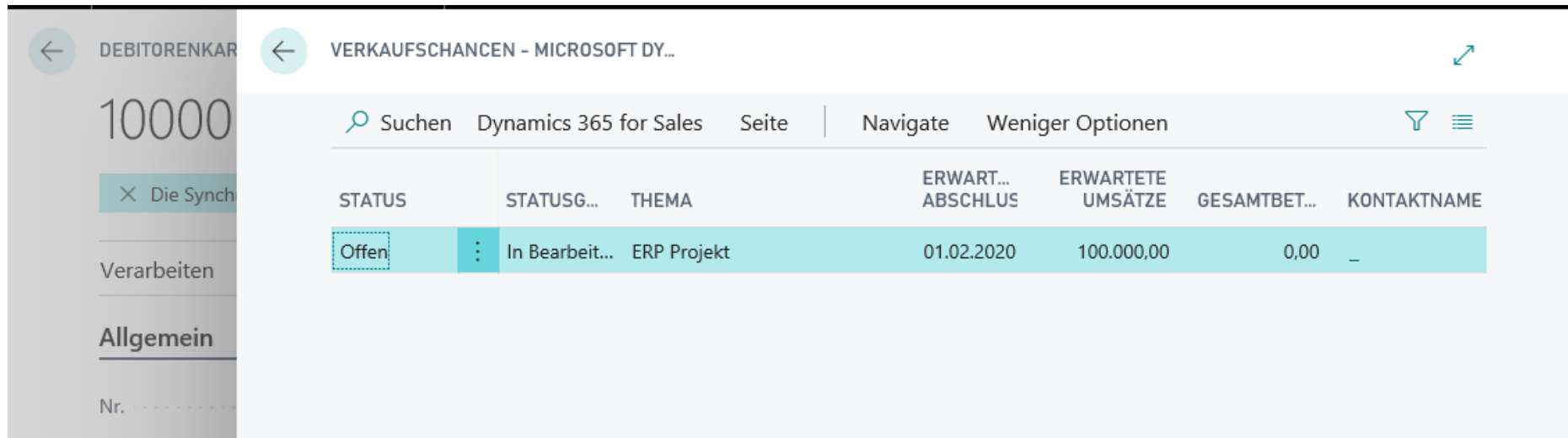

The screenshot shows the Microsoft Dynamics 365 for Sales interface. On the left, there is a sidebar with a back arrow, the text 'DEBITORENKAR', a large number '10000', a button 'X Die Synch', and a 'Verarbeiten' button. Below this is a section titled 'Allgemein' with a 'Nr.' field. The main area is titled 'VERKAUFSCHANCEN - MICROSOFT DY...'. It features a search bar with 'Suchen', 'Dynamics 365 for Sales', 'Seite', 'Navigate', and 'Weniger Optionen'. Below the search bar is a table with the following data:

STATUS	STATUSG...	THEMA	ERWART... ABSCHLUS	ERWARTETE UMSÄTZE	GESAMTBET...	KONTAKTNAME
Offen	In Bearbeit...	ERP Projekt	01.02.2020	100.000,00	0,00	-



Zutat Power App

- PowerApps ist ein **Dienst** zum **Erstellen und Verwenden von benutzerdefinierten Business-Apps**,
- die **mit Ihren Daten verbunden** werden und sowohl **im Web als auch auf mobilen Geräten** genutzt werden können.
- Und das ganz **ohne den Zeit- und Kostenaufwand**, der normalerweise mit der Entwicklung benutzerdefinierter Software einhergeht.



Power App Beispiel

KVS App



Leads

Kunden

Tools

Kunden	
Suchelemente	
Spotsmeyer's Furnishings 01121212 Miami	>
Progressive Home Furnishings 01445544 Chicago	>
New Concepts Furniture 01454545 Atlanta	>
Candoxy Canada Inc. 01905893 Thunder Bay	>
Elkhorn Airport 01905899 Elkhorn	>
London Candoxy Storage Campus 01905902 London	>

Leads	
Suchelemente	
Brian LaMee Interested in online only store	>
Adventure Works Adrian Dumitrascu Video Hardware Upgrade	>
The Phone Company Allison Brown Wants to expand	>
Brian LaMee Interested in online only store	>
Wingtip Toys David Ahs Wants some product information	>
Fourth Coffee Gabriele Cannata Follow-up with information regarding our promotions	>

Power App Beispiel: Service App

Service-Auftrag SA000011 Speichern & Senden

Auftragsdetails	Debitor	Lieferadresse	Status
Nr.: SA000011 Auftragsdatum: 20.01.2016 Vertragsnr.: Referenz: Verkäufer: Beschreibung:	Nr.: D00310 Name: MLA Handels GmbH Adresse: Kellerstr. 27 44225 Dortmund Telefon: 0231-147752 E-Mail:	Code: Name: MLA Handels GmbH Adresse: Kellerstr. 27 44225 Dortmund Telefon: 0231-147752 E-Mail:	Reagieren bis: 25.01.2016 13:13 Status: Offen Erw. Enddatum: Priorität: Niedrig Zugew. Nutzer:

Serviceartikel	Komponenten (1)
Serv.-Artikelnr.: BM00001 Artikelnr.: 70110 Beschreibung: Minibagger Letzter Service: 20.01.2016 Garantie (Teile): Garantie (Arbeit):	Seriennr.: 12345

Problem
Bereich: - Symptom: - Problem: -

Reparaturstatus: ANFANG 📍 🚚

🔍 🗑️ ✖️ | ☰ ✍️



Power App Beispiel: Visitenkartenscanner

In ERP übernehmen In CRM übernehmen <



Visitenkarte scannen

Eingelesene Daten

Vorname	Ralf
Nachname	Riethmüller
Mail	ralf.riethmueller@kumavision.com
Telefon	+49 7544 966-126
Mobil	+49 7544 966-101
Firma	
Straße	
PLZ	88677
Ort	Markdorf



Power App Beispiel Zeiterfassung

Projektzeiterfassung

Erfasste Zeiten für heute, 12.02.2019 (in Stunden)

Erfasste Zeiten für diese Woche (in Stunden)

0 Zu senden 0 Gesendet

 KUMA VISION | ERP CRM BI CLOUD

Neue Zeiterfassung

Datum: 12.02.2019

Projektnr.: LANDSBERG, 8 AP
Acht Arbeitsplätze einrichten

Aufgabennr.: 1110
Spezifizierungen festlegen

Dauer: 1 h 00:00:00

Bemerkungen: Unterstützung



Zutat Power BI

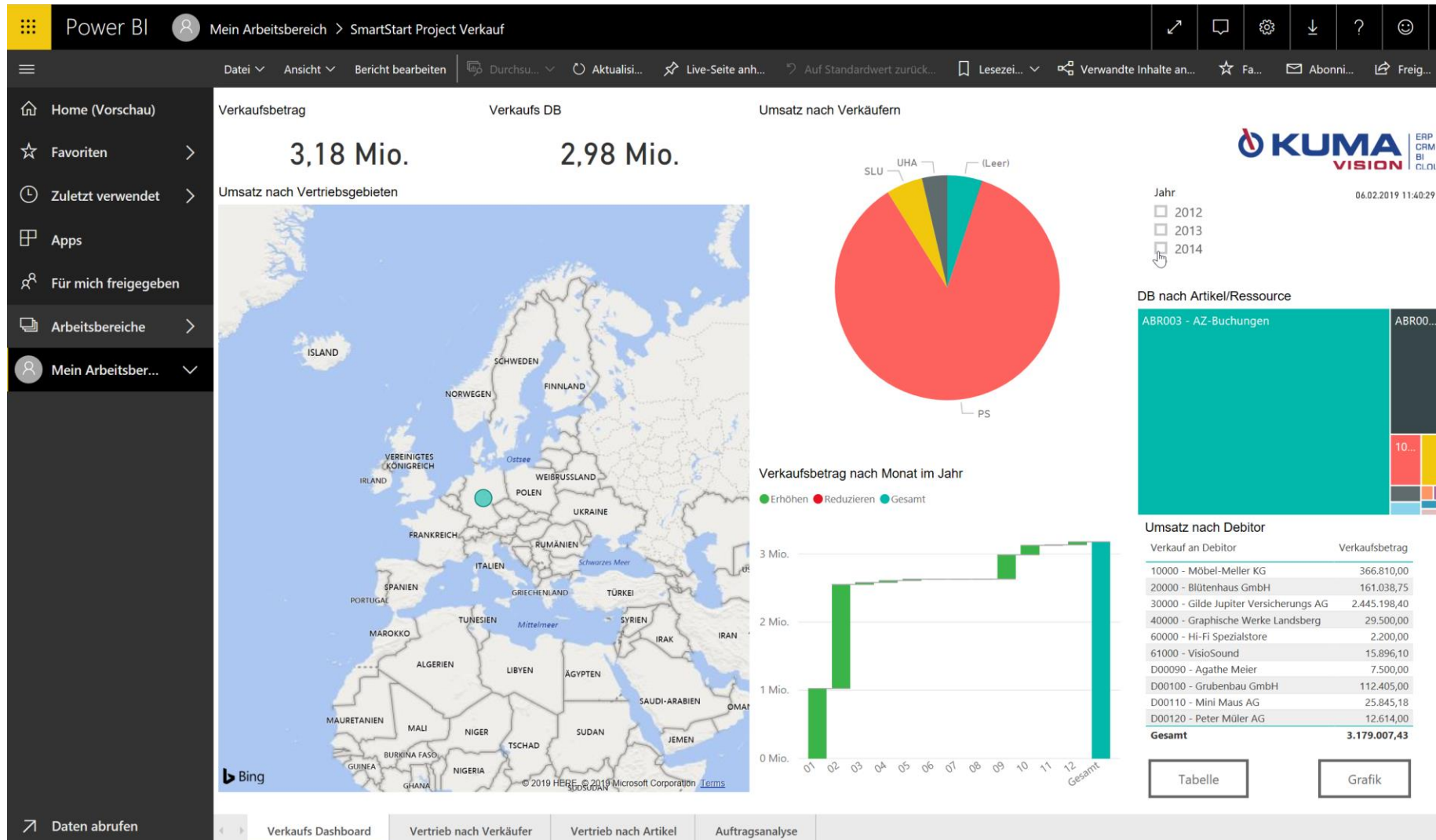

Zutat Power BI

Dynamics 365 | KUMAVISION project365 | Projekte

KUMAVISION project365 | Projektarchiv | Verkauf | Einkauf | Projektbelege | Reports

Projekte: Alle | Suchen | + Neu | X Löschen | Vorgang | Bericht | Seite | Weitere Optionen

NR.	EXTERNE PROJEKTN	STATUS	BUDGET INDIKATOR	BUDGETVE... (INKL. OBLIGOS) %	DB INDIKATOR	AKTUELLER DB %	BESCHREIBUNG	STARTDA...
BP000001		Angebot	✓	0,00	+	0,00	Graph. Werke Updatever...	01.01.2018
BP000002		Planung	+	0,00	+	0,00	Graph. Werke: Betreuung...	
BP000004		Auftrag	✓	80,00	✗	-100,00	project 365	01.11.2018
BP000005		Auftrag	✓	37,50	✓	81,25	Betreuungsprojekt (Suppo...	01.11.2018
P00010		Angebot	+	0,00	+	0,00	Software Einführung Möb...	01.01.2018
P00011		Angebot	+	0,00	+	0,00	Einführung Blütenhaus	01.02.2018
P00012		Auftrag	✗	480,98	✗	28,55	Einführungsprojekte Grap...	01.06.2018
P00013		Auftrag	✓	10,18	⚠	33,37	Einführung Fibu Blütenhaus	01.03.2018
P00014		Auftrag	✓	0,00	+	0,00	Graph. Werke: Einführung...	01.12.2018
P00015		Auftrag	✓	26,45	✗	15,33	Graph. Werke: Einführung...	01.12.2018
P00016		Angebot	+	0,00	+	0,00	Fibu Einführungsprojekt	01.12.2018
P00017		Auftrag	✓	22,57	✗	10,71	Graphische Werke Einführ...	01.12.2018
P00018		Auftrag	✗	2.872,58	⚠	41,38	Lager Einführungsprojekte	14.01.2019
VWP00001		Auftrag	+	0,00	+	0,00	Urlaub	
VWP00002		Auftrag	+	0,00	+	0,00	Krankheit	
VWP00003		Auftrag	+	0,00	+	0,00	Gleitzeit	

Power BI-Berichte

project365

P00012

● Gesamtbudget ● Restbudget

8 Tsd. €
6 Tsd. €
4 Tsd. €
2 Tsd. €
0 Tsd. €

Projekt Soll-Ist Vergleich

Budget (MW)	7.790,00
Verbrauch (MW)	3.478,66
Zeitobligo (MW)	240,00
Einkaufsobligo (MW)	33.750,00
Lagerobligo (MW)	0,00
Restbudget (MW)	-29.678,66



Zutat Flow

- **Weniger arbeiten, mehr erledigen!**
- Erstellen Sie **automatisierte Workflows** zwischen Ihren bevorzugten Apps und Diensten, um **Benachrichtigungen** zu erhalten, **Dateien zu synchronisieren**, Daten zu erfassen und viele **weitere Aufgaben** auszuführen.



<https://flow.microsoft.com/de-de/>

Zutat Flow

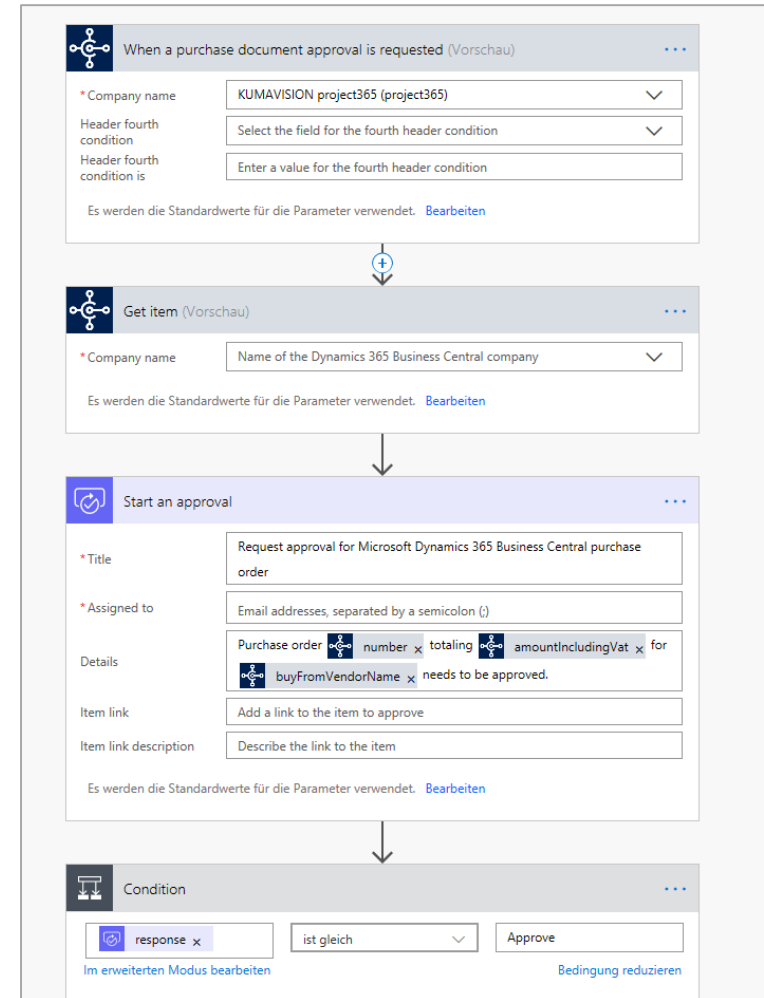
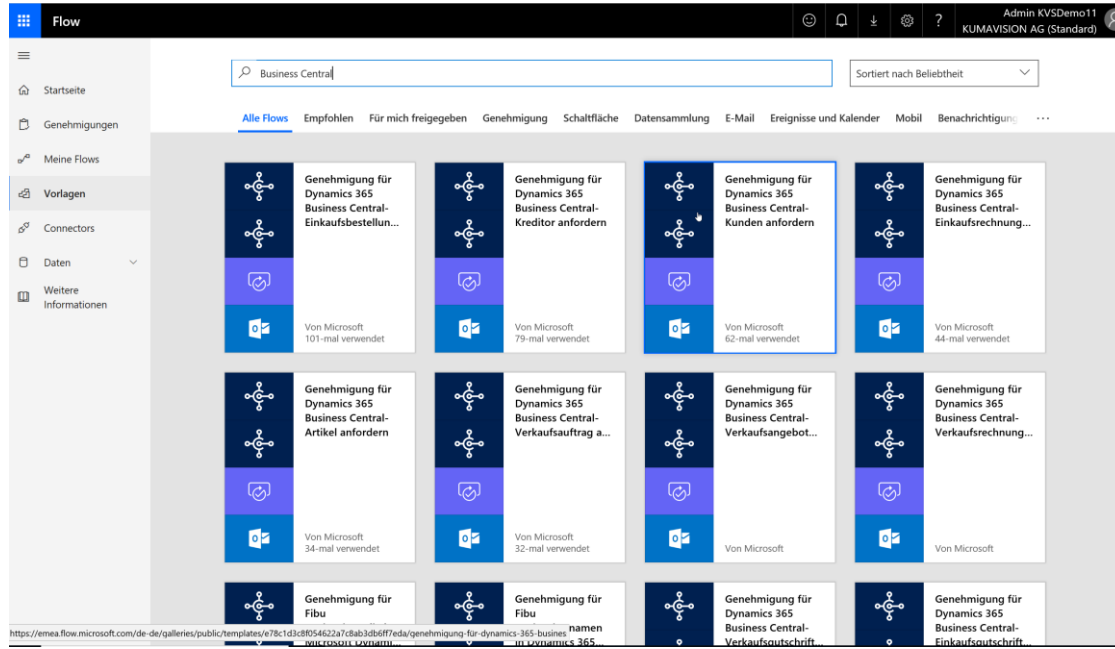

Grazie!

Buon appetito!



TECH & INNOVATION LAB

DIGITAL ENTERPRISE 365

EVOLUTION OF YOUR COMPANY BEGINS WITH A DIGITAL CHOICE